

REGIONE AUTONOMA TRENINO-ALTO ADIGE  
 (D.P.R. 31 luglio 1978, n. 569)  
 NUOVO CATASTO EDILIZIO URBANO  
 (R. Decreto Legge 13 aprile 1939, n. 652)



Planimetria (\*) dell'immobile situato nel Comune di TORCEGNO  
 Via DEGLI ORTI N. 2  
 BORGO VALS.  
 Ufficio tavolare di P.T. 235 Sub. 2  
 P.Ed. 235 F.M. 16  
 C.C. TORCEGNO  
 allegata alla dichiarazione presentata all'Ufficio catasto di

Rilievo (\*) in conformità allo stato reale

GEOM. PAOLO FERRARI

(Titolo, Nome e Cognome del Tecnico) TRENTO

Completato dal

DEI GEOMETRI

Iscritto all'Albo

Timbro e firma

*(Handwritten signature)*

ESTRATTO MAPPA  
 SCALA 1:1000 FM 16

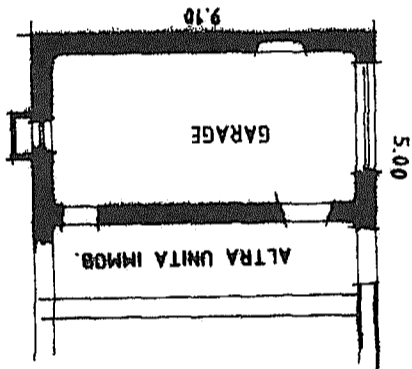
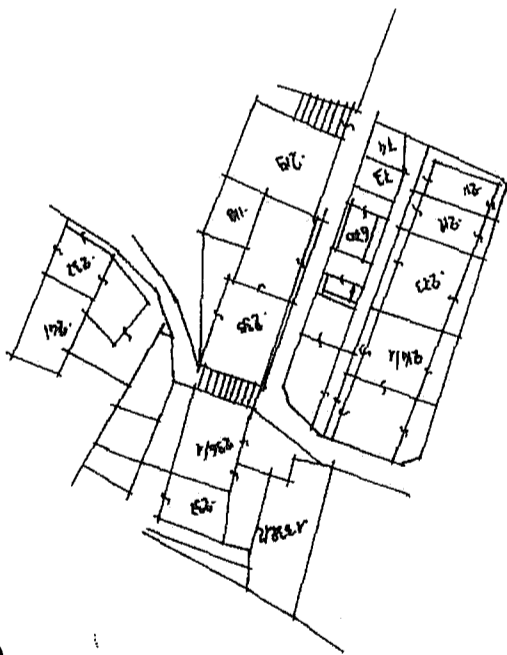

PIANO SEMINTERRATO H: 2.85 m

(\*) Indicare le principali misure esterne  
 RIPRODUZIONE VIETATA



SPAZIO RISERVATO ALL'UFFICIO CATASTO  
 Subalterni controllati in data  
 Il Tecnico Catastale P.C. imp. Mod. 97 n. 23707  
 Cat. Cl.

Mod. Am (C.E.U.)  
 N. d'ord.  
 N. fogli

**REGIONE AUTONOMA TRENINO-ALTO ADIGE**



NUOVO CATASTO EDIZIONE URBANO  
 (D.P.R. 31 luglio 1978, n. 569)

(R. Decreto Legge 13 aprile 1939, n.652)

Via DEGLI ORTI N. 6/1

Ufficio tavolare di BORGO VALSUGANA

Sub. 235 P.E.d. TORCEGNO

P.T. 7 P.M. 2

P.C. imp. 956 P.M. 2

Mod. 97 n. CL

SPAZIO RISERVATO ALL'UFFICIO CATASTO  
 Subaltri controllati in data  
 Il Tecnico Catastale  
 Mod. 97 n. P.C. imp. Cat. CL

Planimetria (\*) dell'immobile situato nel Comune di

allegata alla dichiarazione presentata all'Ufficio catasto di

BORGO VALSUGANA

C.C. TORCEGNO

F.M. 235

P.E.d. TORCEGNO

Data GENNAIO 2004

Timbro e firma

Ritorno (\*) in conformità allo stato reale  
 Geometra PAOLO FERRARI  
 (Nido, Nome e Cognome del Tecnico)  
 della Prov. di TRENTO

**ESTRATTO MAPPA**

SCALA 1: 1.000

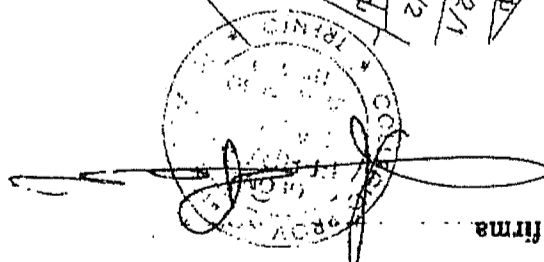
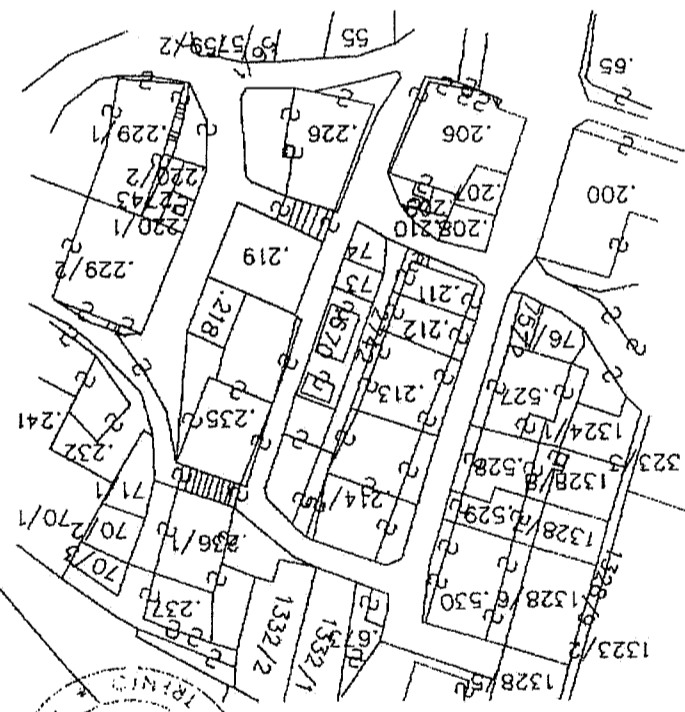

**PIANO TERRA**

H: 2.60 m

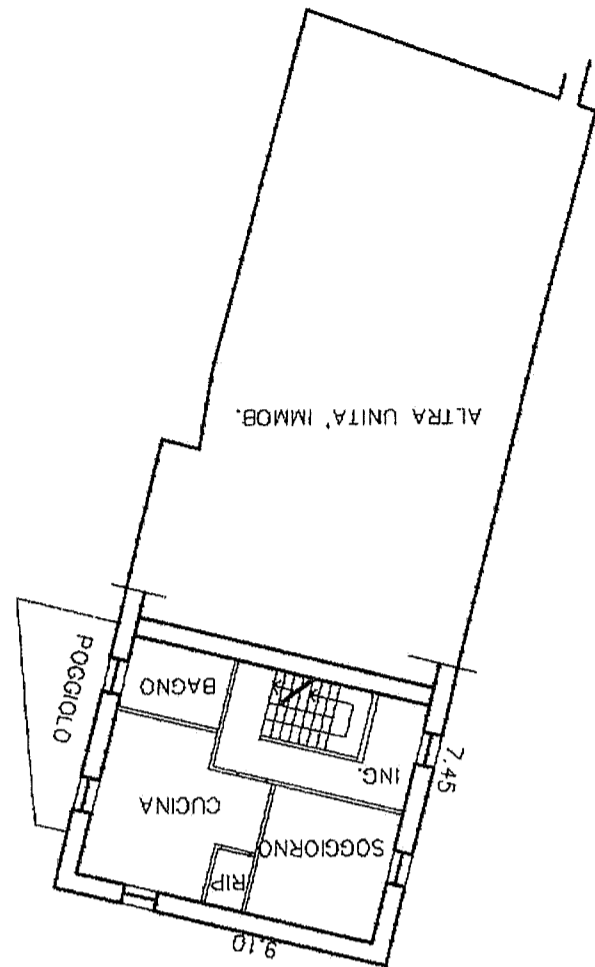

**PRIMO PIANO**

H: 2.65 m

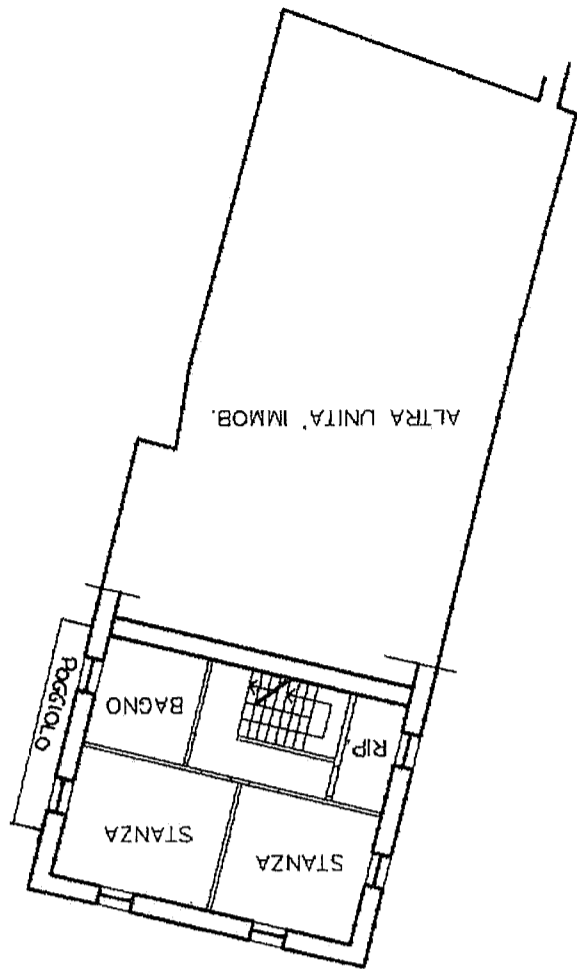

**SECONDO PIANO SOTTOTETTO**

H: min 1.50 - max 2.40 m

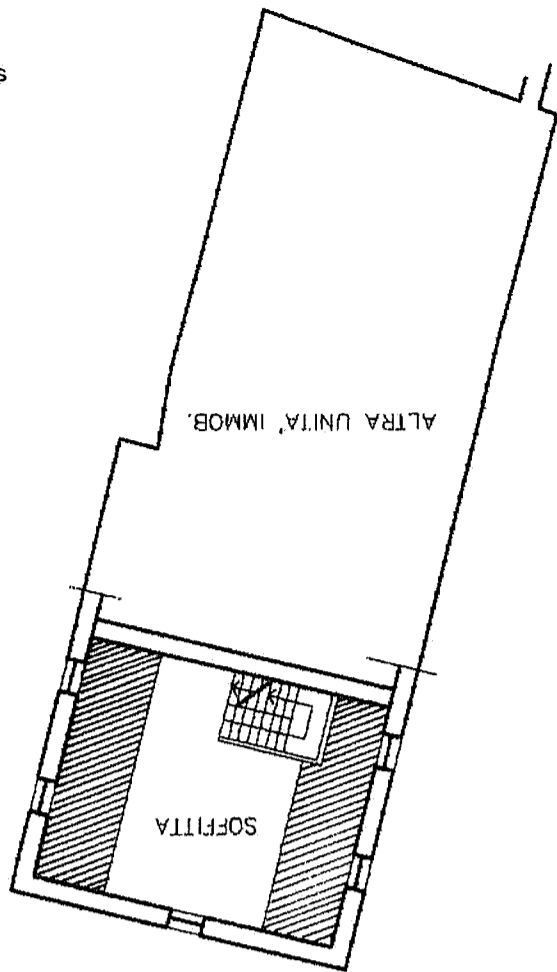

(\*) Indicare le principali misure esterne  
 RIPRODUZIONE VIETATA

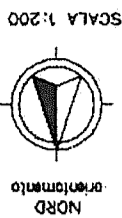

SCALA 1:200

NORD